



**Największy kompleks termalny na Podhalu**

# PLAN OBIEKTU

## POZIOM -1

- 1 KASY
- 2 SZATNIA GŁÓWNA
- 3 SZATNIA DLA MATKI Z DZIECKIEM
- 4 SZATNIA DLA OSÓB NIEPEŁNOSPRAWNYCH
- 5 PRYSZNICE



- STREFA SUCHA
- STREFA MOKRA

## POZIOM 0

- 1 BASEN REKREACYJNY
- 2 BASEN PŁYWACKI
- 3 STREFA MAŁUCHA
- 4 STREFA WIĘKSZEGO DZIECKA / ZJEŻDŻALNIA RODZINNA /
- 5 JACUZZI
- 6 BECZKI TERMALNE Z SUROWĄ WODĄ SIARKOWĄ
- 7 BASEN SOLANKOWY Z WODĄ JODOWANĄ
- 8 WIEŻA ZJEŻDŻALNI

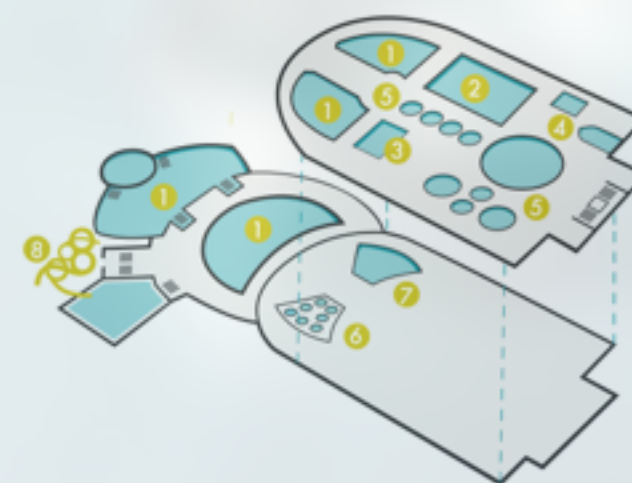

## POZIOM +1

- ① BISTRO
- ② KAWIARNIA
- ③ PLAC ZABAW AKWARIUM
- ④ ADMINISTRACJA
- ⑤ RESTAURACJA CHOCHOŁOWSKA



## POZIOM +2

- ① SAUNARIUM
- ② GROTA SOLNA
- ③ SAUNA BASENOWA
- ④ SPA





## **Chochołowskie Termy w liczbach**

**Powierzchnia całkowita obiektu:** 12.000 mkw

**Powierzchnia lustra wody:** ok 3000 mkw

**Głębokość odwiertu:** prawie 3600 m

**Temp. wody w ujęciu:** 75° C

**Temp. wody w basenach:** 30-36° C

**Głębokość basenów termalnych:** 0,3 - 1,8 m

**Liczba basenów i wanien:** 30

**Koszt inwestycji:** 120 mln PLN

W pierwszym półroczu działalności odwiedziło nas blisko  
400.000 osób!

## INNOWACJE

**POSEIDON** - technologia umożliwiająca analizę obrazu z kamer umieszczonych nad powierzchnią basenu pływackiego w czasie rzeczywistym. Dzięki niej ratownik może śledzić ruch kąpiących się osób i niezwłocznie reagować w czasie potrzeby.

**UZDATNIANIE WODY** - wraz z Politechniką Śląską opracowaliśmy opatentowane rozwiązanie, które znacznie obniża udział chloru w procesie uzdatniania, a co jeszcze ważniejsze, całkowicie eliminuje z niego węgiel aktywny. Użyliśmy w procesie filtracyjnym srebra, które pełni funkcję silnego środka dezynfekującego.

**HYDROFOBIZACJA** - technologia „uodporniająca” powierzchnie ceramiczne na namnażanie się bakterii i grzybów. W praktyce zapewni to prewencję przenoszenia chorób.



## STREFA BASENOWA

- 8 basenów whirlpool z wodą termalną o temperaturze 36° C
- basen whirlpool z wodą solankową o temperaturze 36° C
- 2 baseny wewnętrzne termalne ze stanowiskami do masażu o temperaturze 36 ° C
- 2 baseny zewnętrzne termalne z atrakcjami wodnymi o temperaturze 36° C
- grota solna
- „tekstylna” sauna sucha
- basen pływacki o wymiarach 16x8 m o temperaturze 30° C





## STREFA LECZNICZA

- beczki termalne - wanny z surową, siarkową wodą termalną o temperaturze 36° C
- basen termalny z wodą solankową jodowaną o temperaturze 32° C

## KORZYŚCI

Kąpiele w wodzie siarkowej mają korzystny wpływ na skórę, układ krwionośny oraz na stawy. Pomaga w leczeniu miażdżycy, cukrzycy, problemów reumatycznych i chorób skóry.

Woda solankowa wzbogacona minerałami ma dobroczynne właściwości dla skóry, kości i organów wewnętrznych. Polecana jest nawet dzieciom, zwłaszcza tym często łapiącym infekcje dróg oddechowych. Kąpiel w wodzie solankowej uspokaja, poprawia nastrój, wycisza.





# SAUNARIUM

## Nagrzewanie

- widokowa Sauna fińska (temp. 100° C, wilgotność do 10%) z widokiem na panoramę Tatr
- sauna BIO z jałowcem (temp. 70° C, wilgotność do 50%)
- sauna sucha z młynem wodnym (temp. 90° C, wilgotność do 30%)
- łaźnia parowa (temp. 50° C, wilgotność do 100%)
- łaźnia aromatyczna (temp. 50° C, wilgotność do 100%)
- Sauna na podczerwień INFRARED (temp. 60° C, wilgotność do 15%)
- Górska Chata - sauna sucha na tarasie widokowym (temp. 100° C, wilgotność do 10%)





# SAUNARIUM

## Schładzanie

- beczka do schładzania
- basen chłodzący na tarasie
- ścieżka Kneippa

## Odpoczynek i profilaktyka

- taras widokowy z basenem chłodzącym i beczką z „surową” wodą siarkową
- wypoczywalnia na antresoli
- wypoczywalnia z jacuzzi
- bar z napojami i lekkimi przekąskami
- grota solna





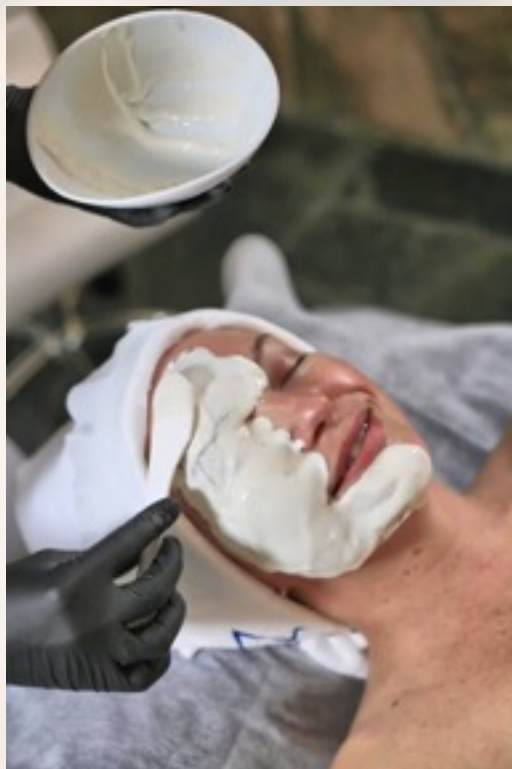

## STREFA WELLNESS & SPA

**Gabinet kąpieli** z dwiema wannami, przeznaczonymi do zabiegów wodnych oraz stół do okładów borowinowych.

**Gabinet masażu pojedynczego** z jednym, klasycznym łóżkiem do masażu i innych zabiegów fizjoterapeutycznych.

**Gabinet zabiegów kosmetycznych** z fotelem do zabiegów kosmetycznych oraz stanowiskiem do pielęgnacji dłoni i paznokci.

**Gabinet zabiegowy dla dwóch osób** - pokój przeznaczony do całej gamy zabiegów na ciało (od okładów, po masaże).



# GASTRONOMIA i KONFERENCJE

## Strefa Mokra

- restauracja bistro
- kawiarnia w bliskim sąsiedztwie  
AKWARIUM - sali zabaw dla dzieci
- bary przy basenach zewnętrznych

## Strefa Sucha

- Restauracja Chochołowska serwująca regionalne przysmaki oraz wybrane pozycje z kuchni świata
- sale konferencyjne (sala w układzie kinowym pomieści 240 osób)





# DLA DZIECI

## Strefa Malucha

- plac zabaw wewnątrz obiektu dla dzieci, które zaczynają swoją przygodę z wodą

## Strefa Dziecka Większego

- łaźnia parowa dla dzieci
- zjeżdżalnie rodzinne

## Akwarium

- pomieszczenie do „suchych zabaw”, tuż obok kawiarni

